



R O M Â N I A
JUDEȚUL ILFOV
CONSILIUL JUDEȚEAN
HOTĂRÂRE

privind darea în administrare Serviciului de Ambulanță București-Ilfov a unui imobil aflat în domeniul public al județului Ilfov și administrarea Consiliului Județean Ilfov, situat în oraș Voluntari

Consiliul Județean Ilfov; întrunit în ședința ordinară la data de 27.09.2016

Având în vedere:

- Adresa Serviciului de Ambulanță București-Ilfov nr.9381/18.05.2016, înregistrată la Consiliul Județean Ilfov nr.5620 din 23.05.2016;
- Expunerea de motive a Președintelui Consiliului Județean Ilfov, înregistrată sub nr. 7484 din 18.07.2016;
- Raportul comun al direcțiilor de specialitate din cadrul Consiliului Județean Ilfov, înregistrat sub nr. 7485 din 18.07.2016;
- Raportul de avizare al Comisiei de buget, finanțe, bănci, prognoze și studii economice a Consiliului Județean Ilfov;
- Raportul de avizare al Comisiei de administrație publică locală, juridică, apărarea ordinii publice, respectarea drepturilor și libertăților cetățenești;
- Raportul de avizare al Comisiei de învățământ, sănătate, familie, protecție socială, protecție copii, activități sportive, de agrement și turism;
- Raportul de avizare al Comisiei de servicii publice, sociale, comerț, privatizare și integrare europeană;
- Raportul de avizare al Comisiei de organizare și dezvoltare urbanistică, lucrări publice, arhitectură și administrarea domeniului public și privat al județului;
- În conformitate cu prevederile Legii nr.213/1998 privind bunurile proprietate publică, modificată și completată;
- Ținând cont de prevederile art.123 din Legea nr. 215/2001 a administrației publice locale, republicată, modificată și completată și ale prevederilor art.866, art.867 și art.868 din Codul civil aprobat prin Legea nr.287/2009 republicată, cu modificările și completările ulterioare;

- În temeiul prevederilor art. 45 alin.(3), art.91 alin.(1), lit.c) coroborat cu alin.(4) lit.a) și art.97 din Legea 215/2001 a administrației publice locale, republicată, modificată și completată,

- Potrivit prevederilor Legii nr. 52/21.01.2003 republicată, privind transparența decizională în administrația publică,

HOTĂRĂȘTE:

Art.1. Se aprobă darea în administrare pe o perioadă de 5 ani Serviciului de Ambulanță București-Ilfov, a unui imobil aflat în domeniul public al județului Ilfov și administrarea Consiliului Județean Ilfov, situat în orașul Voluntari, Șos. Afumați nr.94-96, pentru desfășurarea activităților medicale de urgență, imobil având datele de identificare conform anexei care face parte integrantă din prezenta hotărâre.

Art.2. Predarea – preluarea imobilului prevăzut la art.1 se va face pe bază de protocol încheiat între părțile interesate.

Art.3. Obligația Serviciului de Ambulanță București-Ilfov, va fi de a achita lunar consumul privind utilitățile la acest imobil.

Art.4. Direcțiile de specialitate din cadrul Consiliului Județean Ilfov, vor duce la îndeplinire prevederile prezentei hotărâri.

PREȘEDINTE,

Marian PETRACHE



**CONTRASEMNEAZĂ,
SECRETAR AL JUDEȚULUI**

Monica TRANDAFIR

Nr. 129
din 27.09 2016

ANEXA LA HOTĂRÂREA
CONSILIULUI JUDEȚEAN ILFOV Nr. 129 din 27 09 2016

**DATE DE IDENTIFICARE ALE IMOBILULUI AFLAT
ÎN DOMENIUL PUBLIC AL JUDEȚULUI ILFOV**

Locația imobilului care se dă în administrare	Persoana juridică la care se transmite în administrare imobilul	Imobilul care se transmite în administrare	Caracteristici tehnice ale imobilului care se transmite în administrare
ORAȘUL VOLUNTARI, Strada Școlii nr.42, fostă Șoseaua Afumați nr.94-96 județul Ilfov	Servicul de Ambulanță al București-Ilfov	o Clădiri regim de înălțime:P+1E	Suprafața construită la sol a imobilului = 235 mp S utilă parter = 182,08 mp S utilă etaj = 206,47 mp Valoare inventar imobil an 2015=649.976 RON Terenul și construcțiile edificate pe acesta sunt intabulate prin Încheierea nr.82320/2009, având nr. cadastral: 6918, înscriș în C.F. nr.19362 UAT Voluntari Planul de amplasament și delimitare a imobilului și Planul releveu al imobilului (parter și etaj) fac parte integrantă din prezenta

ANEXA LA HOTĂRÂREA
CONSILIULUI JUDEȚEAN ILFOV Nr. _____ din _____ 2016

**DATE DE IDENTIFICARE ALE IMOBILULUI AFLAT
ÎN DOMENIUL PUBLIC AL JUDEȚULUI ILFOV**

Locația imobilului care se dă în administrare	Persoana juridică la care se transmite în administrare imobilul	Imobilul care se transmite în administrare	Caracteristici tehnice ale imobilului care se transmite în administrare
ORAȘUL VOLUNTARI, Strada Școlii nr.42, fostă Șoseaua Afumați nr.94-96 județul Ilfov	Servicul de Ambulanță al București-Ilfov	o Clădiri regim de înălțime:P+1E	Suprafața construită la sol a imobilului = 235 mp S utilă parter = 182,08 mp S utilă etaj = 206,47 mp Valoare inventar imobil an 2015=649.976 RON Terenul și construcțiile edificate pe acesta sunt intabulate prin Încheierea nr.82320/2009, având nr. cadastral: 6918, înscris în C.F. nr.19362 UAT Voluntari Planul de amplasament și delimitare a imobilului și Planul releveu al imobilului (parter și etaj) fac parte integrantă din prezentă

RELEVU CLADIRE AMBULANTA SCARA 1:100 PARTER

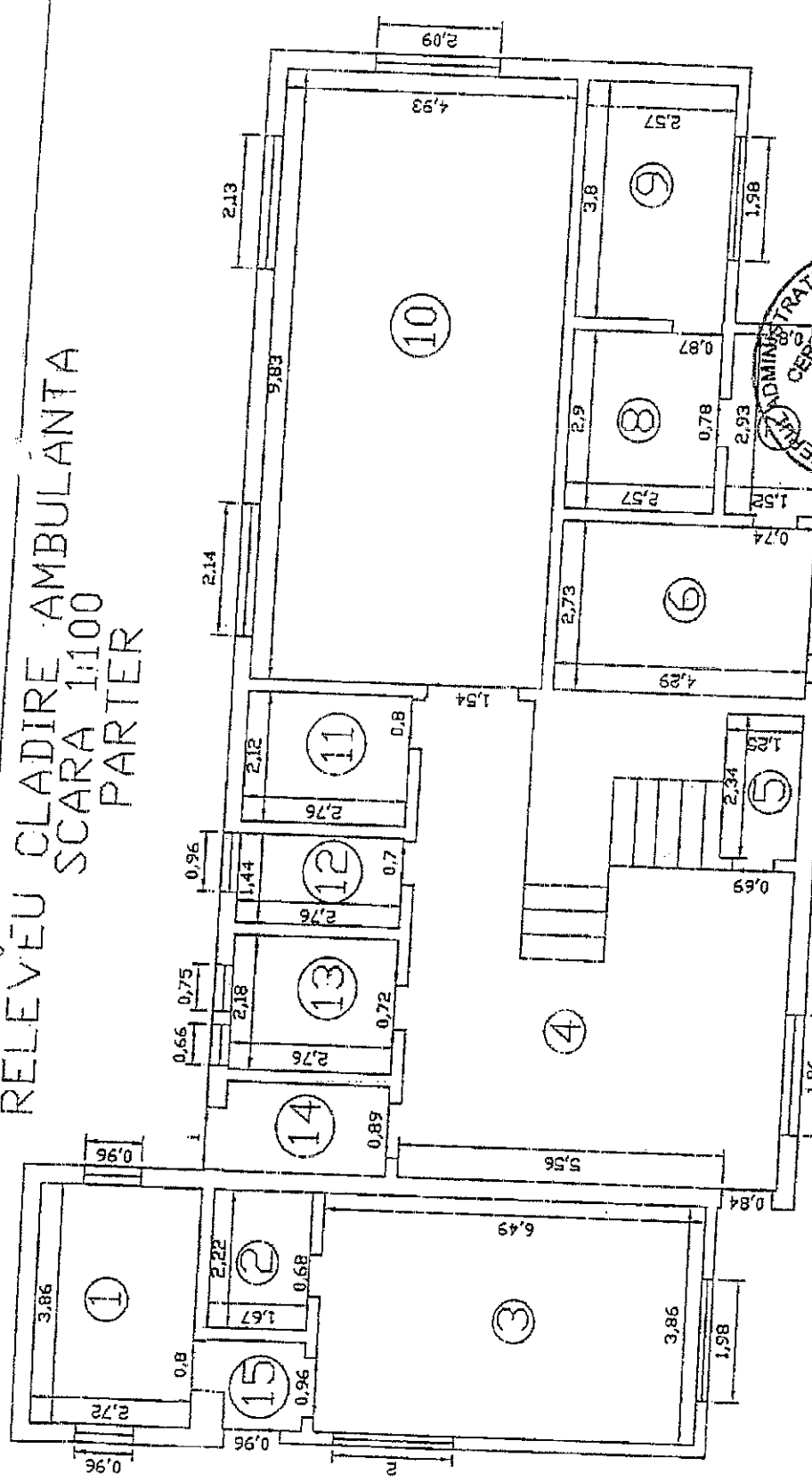

Nr. Cr. t.	Denumire	Suprafata	Nr. Cr. t.	Denumire	Suprafata
1	CAMERA	10.50	9	CAMERĂ DE DEZUMĂRI	2.57
2	CAMERA	3.71	10	CAMERĂ DE DEZUMĂRI	2.57
3	CAMERA	25.05	11	BALNE	2.93
4	CASA SCARII	36.01	12	BALNE	0.87
5	CAMERA	2.93	13	BALNE	0.78
6	CAMERA	11.71	14	CAMERA	4.89
7	CAMERA	4.45	15	CAMERA	2.09
8	CAMERA	7.45	TOTAL		182.08 mp

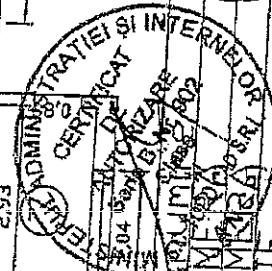
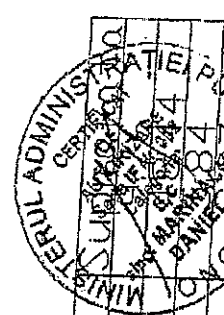

RELEVU CLADIRE AMBULANTA
SCARA 1:100
ETAJ

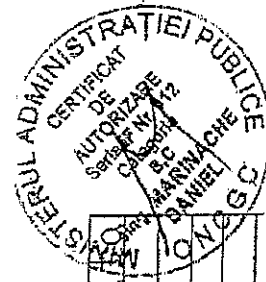
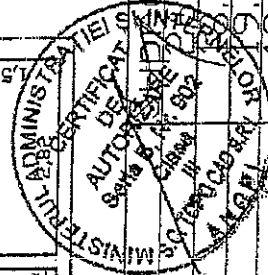
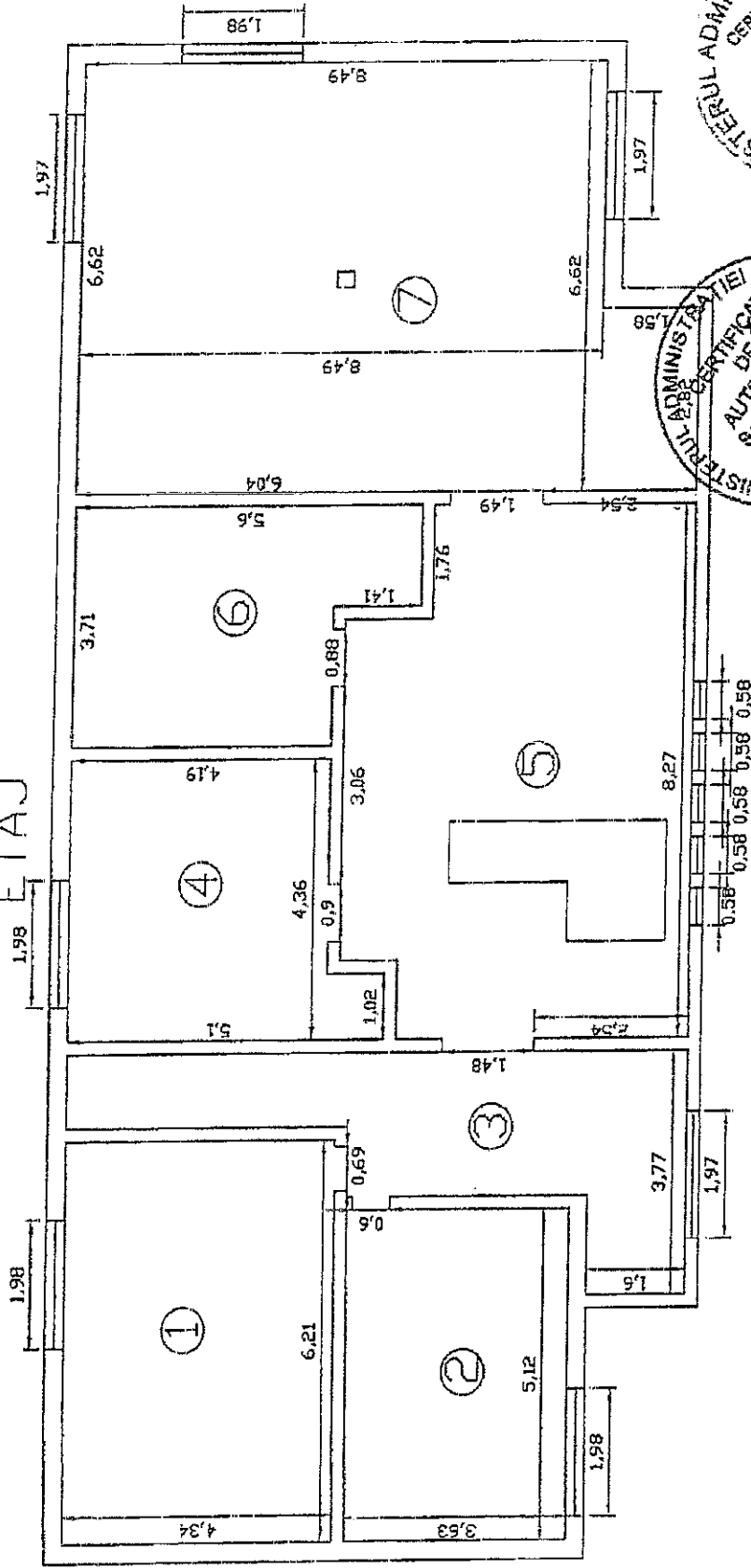

Nr. Crt.	Denumire	Suprafata	Suprafata	Suprafata
1	CAMERA	12,00	12,00	12,00
2	CAMERA	12,00	12,00	12,00
3	HUI	19,97	19,97	19,97
4	CAMERA	19,19	19,19	19,19
5	CASA SCARII	43,38	43,38	43,38
6	CAMERA	177,74	177,74	177,74
7	CAMERA	60,66	60,66	60,66
TOTAL		206,47	206,47	206,47 MP

PLAN DE AMPLASAMENT SI DELIMITARE A IMOBILULUI
Scara 1: 2000

Nr. cadastral Suprafata masurata Adresa imobilului
691805 380023 SOSEALA AFUMATI NR. 51-56, VOLUNTARI
JUD. ILFOV

Cartea Funciara UAT VOLUNTARI

INVENTAR DE COORDONATE
"Sistemul de Proiectare Stiintific 1978"

NO.	X	Y
65	333292.810	595911.110
70	333294.133	595911.110
71	333295.456	595911.110
72	333296.779	595911.110
73	333298.102	595911.110
74	333299.425	595911.110
75	333300.748	595911.110
76	333302.071	595911.110
77	333303.394	595911.110
78	333304.717	595911.110
79	333306.040	595911.110
80	333307.363	595911.110
81	333308.686	595911.110
82	333310.009	595911.110
83	333311.332	595911.110
84	333312.655	595911.110
85	333313.978	595911.110
86	333315.301	595911.110
87	333316.624	595911.110
88	333317.947	595911.110
89	333319.270	595911.110
90	333320.593	595911.110
91	333321.916	595911.110
92	333323.239	595911.110
93	333324.562	595911.110
94	333325.885	595911.110
95	333327.208	595911.110
96	333328.531	595911.110
97	333329.854	595911.110
98	333331.177	595911.110
99	333332.500	595911.110
100	333333.823	595911.110
101	333335.146	595911.110
102	333336.469	595911.110
103	333337.792	595911.110
104	333339.115	595911.110
105	333340.438	595911.110
106	333341.761	595911.110
107	333343.084	595911.110
108	333344.407	595911.110
109	333345.730	595911.110
110	333347.053	595911.110
111	333348.376	595911.110
112	333349.699	595911.110
113	333351.022	595911.110
114	333352.345	595911.110
115	333353.668	595911.110
116	333354.991	595911.110
117	333356.314	595911.110
118	333357.637	595911.110
119	333358.960	595911.110
120	333360.283	595911.110
121	333361.606	595911.110
122	333362.929	595911.110
123	333364.252	595911.110
124	333365.575	595911.110
125	333366.898	595911.110
126	333368.221	595911.110
127	333369.544	595911.110
128	333370.867	595911.110
129	333372.190	595911.110
130	333373.513	595911.110
131	333374.836	595911.110
132	333376.159	595911.110
133	333377.482	595911.110
134	333378.805	595911.110
135	333380.128	595911.110
136	333381.451	595911.110
137	333382.774	595911.110
138	333384.097	595911.110
139	333385.420	595911.110
140	333386.743	595911.110
141	333388.066	595911.110
142	333389.389	595911.110
143	333390.712	595911.110
144	333392.035	595911.110
145	333393.358	595911.110
146	333394.681	595911.110
147	333396.004	595911.110
148	333397.327	595911.110
149	333398.650	595911.110
150	333399.973	595911.110
151	333401.296	595911.110
152	333402.619	595911.110
153	333403.942	595911.110
154	333405.265	595911.110
155	333406.588	595911.110
156	333407.911	595911.110
157	333409.234	595911.110
158	333410.557	595911.110
159	333411.880	595911.110
160	333413.203	595911.110
161	333414.526	595911.110
162	333415.849	595911.110
163	333417.172	595911.110
164	333418.495	595911.110
165	333419.818	595911.110
166	333421.141	595911.110
167	333422.464	595911.110
168	333423.787	595911.110
169	333425.110	595911.110
170	333426.433	595911.110
171	333427.756	595911.110
172	333429.079	595911.110
173	333430.402	595911.110
174	333431.725	595911.110
175	333433.048	595911.110
176	333434.371	595911.110
177	333435.694	595911.110
178	333437.017	595911.110
179	333438.340	595911.110
180	333439.663	595911.110
181	333440.986	595911.110
182	333442.309	595911.110
183	333443.632	595911.110
184	333444.955	595911.110
185	333446.278	595911.110
186	333447.601	595911.110
187	333448.924	595911.110
188	333450.247	595911.110
189	333451.570	595911.110
190	333452.893	595911.110
191	333454.216	595911.110
192	333455.539	595911.110
193	333456.862	595911.110
194	333458.185	595911.110
195	333459.508	595911.110
196	333460.831	595911.110
197	333462.154	595911.110
198	333463.477	595911.110
199	333464.800	595911.110
200	333466.123	595911.110
201	333467.446	595911.110
202	333468.769	595911.110
203	333470.092	595911.110
204	333471.415	595911.110
205	333472.738	595911.110
206	333474.061	595911.110
207	333475.384	595911.110
208	333476.707	595911.110
209	333478.030	595911.110
210	333479.353	595911.110
211	333480.676	595911.110
212	333482.000	595911.110
213	333483.323	595911.110
214	333484.646	595911.110
215	333485.969	595911.110
216	333487.292	595911.110
217	333488.615	595911.110
218	333489.938	595911.110
219	333491.261	595911.110
220	333492.584	595911.110
221	333493.907	595911.110
222	333495.230	595911.110
223	333496.553	595911.110
224	333497.876	595911.110
225	333499.200	595911.110
226	333500.523	595911.110
227	333501.846	595911.110
228	333503.169	595911.110
229	333504.492	595911.110
230	333505.815	595911.110
231	333507.138	595911.110
232	333508.461	595911.110
233	333509.784	595911.110
234	333511.107	595911.110
235	333512.430	595911.110
236	333513.753	595911.110
237	333515.076	595911.110
238	333516.400	595911.110
239	333517.723	595911.110
240	333519.046	595911.110
241	333520.369	595911.110
242	333521.692	595911.110
243	333523.015	595911.110
244	333524.338	595911.110
245	333525.661	595911.110
246	333526.984	595911.110
247	333528.307	595911.110
248	333529.630	595911.110
249	333530.953	595911.110
250	333532.276	595911.110
251	333533.600	595911.110
252	333534.923	595911.110
253	333536.246	595911.110
254	333537.569	595911.110
255	333538.892	595911.110
256	333540.215	595911.110
257	333541.538	595911.110
258	333542.861	595911.110
259	333544.184	595911.110
260	333545.507	595911.110
261	333546.830	595911.110
262	333548.153	595911.110
263	333549.476	595911.110
264	333550.800	595911.110
265	333552.123	595911.110
266	333553.446	595911.110
267	333554.769	595911.110
268	333556.092	595911.110
269	333557.415	595911.110
270	333558.738	595911.110
271	333560.061	595911.110
272	333561.384	595911.110
273	333562.707	595911.110
274	333564.030	595911.110
275	333565.353	595911.110
276	333566.676	595911.110
277	333568.000	595911.110
278	333569.323	595911.110
279	333570.646	595911.110
280	333571.969	595911.110
281	333573.292	595911.110
282	333574.615	595911.110
283	333575.938	595911.110
284	333577.261	595911.110
285	333578.584	595911.110
286	333579.907	595911.110
287	333581.230	595911.110
288	333582.553	595911.110
289	333583.876	595911.110
290	333585.200	595911.110
291	333586.523	595911.110
292	333587.846	595911.110
293	333589.169	595911.110
294	333590.492	595911.110
295	333591.815	595911.110
296	333593.138	595911.110
297	333594.461	595911.110
298	333595.784	595911.110
299	333597.107	595911.110
300	333598.430	595911.110
301	333599.753	595911.110
302	333601.076	595911.110
303	333602.400	595911.110
304	333603.723	595911.110
305	333605.046	595911.110
306	333606.369	595911.110
307	333607.692	595911.110
308	333609.015	595911.110
309	333610.338	595911.110
310	333611.661	595911.110
311	333612.984	595911.110
312	333614.307	595911.110
313	333615.630	595911.110
314	333616.953	595911.110
315	333618.276	595911.110
316	333619.600	595911.110
317	333620.923	595911.110
318	333622.246	595911.110
319	333623.569	595911.110
320	333624.892	595911.110
321	333626.215	595911.110
322	333627.538	595911.110
323	333628.861	595911.110
324	333630.184	595911.110
325	333631.507	595911.110
326	333632.830	595911.110
327	333634.153	595911.110
328	333635.476	595911.110
329	333636.800	595911.110
330	333638.123	595911.110
331	333639.446	595911.110
332	333640.769	595911.110
333	333642.092	595911.110
334	333643.415	595911.110
335	333644.738	595911.110
336	333646.061	595911.110
337	333647.384	595911.110
338	333648.707	595911.110
339	333650.030	595911.110
340	333651.353	595911.110
341	333652.676	595911.110
342	333654.000	595911.110
343	333655.323	595911.110
344	333656.646	595911.110
345	333657.969	595911.110
346	333659.292	595911.110
347	333660.615	595911.110
348	333661.938	595911.110
349	333663.261	595911.110
350	333664.58	



MINISTERUL SĂNĂTĂȚII

Serviciul de Ambulanță București – Ifov

Str. Mihai Eminescu nr. 226-236, sector 2, București, Cod fiscal 26361041

Cont: RO75TREZ7025032XXX015576, Trezoreria Statului Sector 2

Tel 021.211.64.80 Fax: 021.210.26.76 E-mail: secretariat@sabif.ro

Operator Prelucrare Date cu Caracter Personal,

inregistrat sub nr. 35192 si avizat de catre ANSPDCP



S.A. BUCUREȘTI-ILFOV
CONSILIUL JUDEȚEAN

REGISTRATURA GENERALĂ

Nr. 5650

2016 Luna 05 12.23

SERVICIUL DE AMBULANȚĂ
BUCUREȘTI - ILFOV

Nr. 938/

Ziua 18 Luna 05 2016

CATRE

CONSILIUL JUDEȚEAN ILFOV

*De la Secretar General
Elisaveta Trandafir*

*Dr. Alis Grăș
+ Dr. Ec. G. Papandrea*

Prin prezenta va rugam a avea amabilitatea de a emite o noua hotarare deoarece hotararea existenta nr. 56 din 07.04.2014 a expirat.

Aceasta se refera la spatiul detinut de Substantia de Ambulanta Voluntari situata in strada Scolii nr.42 (fosta Soseaua Afumati nr. 94-96), oras Voluntari, judetul Ilfov.

Totodata va precizam ca detinerea acestui act de spatiu ne este necesara pentru obtinerea tuturor autorizatiilor de functionare ale substatiei de Ambulanta.

Cu deosebita consideratie,

MANAGER GENERAL

Dr. ALIS GRĂȘ

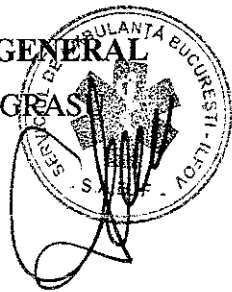

DIRECTOR TEHNIC

ING. PAPANDREIA MARINEL

[Signature]

Intocmit,

SEF SERVICIU EVIDENTA SI INTRETINERE CLADIRI

ING. LUCIAN MIHAI

[Signature]



ROMÂNIA

Consiliul Județean Ilfov

Nr. 7484/18.07 2016

EXPUNERE DE MOTIVE

În vederea obținerii tuturor autorizațiilor de funcționare ale Substației de Ambulanță Voluntari, prin adresa Serviciului de Ambulanță București-Ilfov nr.9381/18.05.2016, înregistrată la Consiliul Județean Ilfov cu nr.5620/23.05.2016, se solicită emiterea unei hotărâri privind darea în administrare Serviciului de Ambulanță București-Ilfov a unui imobil aflat în domeniul public al județului Ilfov și administrarea Consiliului Județean Ilfov, situat în oraș Voluntari.

Imobilul în cauză are locația în Str. Școlii nr.42, fostă Șos. Afumați nr.94-96, oraș Voluntari, județul Ilfov și se află în domeniul public al județului Ilfov și administrarea Consiliului Județean Ilfov, conform anexei nr.1 la Hotărârea Guvernului nr.930/2002 privind atestarea domeniului public al județului Ilfov, precum și al orașelor și comunelor din județul Ilfov, modificată și completată. Cele două construcții metalice se află în administrarea Direcției Generale de Asistență Socială și Protecția Copilului Ilfov, fiind utilizate de aceasta și de care nu se pot dispensa în prezent.

Conform prevederilor art.91 alin. (1), lit."c" coroborat cu alin.(4) lit.a) din Legea nr.215/2001 a administrației publice locale, republicată, consiliul județean îndeplinește atribuții privind gestionarea patrimoniului județului, iar în exercitarea acestei atribuții, hotărăște darea în administrare, concesiunea sau închirierea bunurilor proprietate publică a județului, după caz, precum și a serviciilor publice de interes județean, în condițiile legii.

În baza art.45, alin.(3) din Legea nr.215/2001 a administrației publice locale, republicată, modificată și completată, *hotărârile privind patrimoniul se adoptă cu votul a două treimi din numărul total de consilieri locali în funcție.*

Potrivit prevederilor art.97 din Legea nr.215/2001 a administrației publice locale, republicată, modificată și completată, *în exercitarea atribuțiilor ce îi revin, consiliul județean adoptă hotărâri cu votul majorității membrilor prezenți, în afară de cazurile în care legea sau regulamentul de organizare și funcționare a consiliului cere o altă majoritate.*

Având în vedere cele sus prezentate, am inițiat Proiectul de Hotărâre alăturat, pe care îl supunem spre analiză și aprobare Consiliului Județean Ilfov.

PREȘEDINTE,
Marian PETRACHE



ROMÂNIA

Consiliul Județean Ilfov

Nr. 7485 din 18.07 2016

R A P O R T

În vederea obținerii tuturor autorizațiilor de funcționare ale Substației de Ambulanță Voluntari, prin adresa Serviciului de Ambulanță București-Ilfov nr.9381/18.05.2016, înregistrată la Consiliul Județean Ilfov cu nr.5620/23.05.2016, se solicită emiterea unei hotărâri privind darea în administrare Serviciului de Ambulanță București-Ilfov a unui imobil aflat în domeniul public al județului Ilfov și administrarea Consiliului Județean Ilfov, situat în oraș Voluntari.

Imobilul în cauză are locația în Str. Școlii nr.42, fostă Șos. Afumați nr.94-96, oraș Voluntari, județul Ilfov și se află în domeniul public al județului Ilfov și administrarea Consiliului Județean Ilfov, conform anexei nr.1 la Hotărârea Guvernului nr.930/2002 privind atestarea domeniului public al județului Ilfov, precum și al orașelor și comunelor din județul Ilfov, modificată și completată. Cele două construcții metalice se află în administrarea Direcției Generale de Asistență Socială și Protecția Copilului Ilfov, fiind utilizate de aceasta și de care nu se pot dispensa în prezent.

Conform prevederilor art.91 alin. (1), lit."c" coroborat cu alin.(4) lit.a) din Legea nr.215/2001 a administrației publice locale, republicată, consiliul județean îndeplinește atribuții privind gestionarea patrimoniului județului, iar în exercitarea acestei atribuții, hotărăște darea în administrare, concesiunea sau închirierea bunurilor proprietate publică a județului, după caz, precum și a serviciilor publice de interes județean, în condițiile legii.

În baza art.45, alin.(3) din Legea nr.215/2001 a administrației publice locale, republicată, modificată și completată, *hotărârile privind patrimoniul se adoptă cu votul a două treimi din numărul total de consilieri locali în funcție.*

Potrivit prevederilor art.97 din Legea nr.215/2001 a administrației publice locale, republicată, modificată și completată, *în exercitarea atribuțiilor ce îi revin, consiliul județean adoptă hotărâri cu votul majorității membrilor prezenți, în afară de cazurile în care legea sau regulamentul de organizare și funcționare a consiliului cere o altă majoritate.*

Având în vedere cele prezentate, am întocmit prezentul raport pentru a însoți proiectul de hotărârea alăturat.

DIRECȚIA ECONOMICĂ
DIRECTOR EXECUTIV
Bogdan COSTEA

DIRECȚIA JURIDICĂ ȘI
ADMINISTRAȚIE PUBLICĂ LOCALĂ
ȘEF SERVICIU JURIDIC-CONTENCIOS
AVIZARE LEGALITATE ACTE

Irina SULIMAN

COMPARTIMENT PATRIMONIU,
Irma OȚETARU - Mihaela IVANVOV